

Demande de permis d'urbanisme relative à la
transformation d'un logement

Rue Goffart, 20
1050 Ixelles

Maître de l'ouvrage:

Architecte:

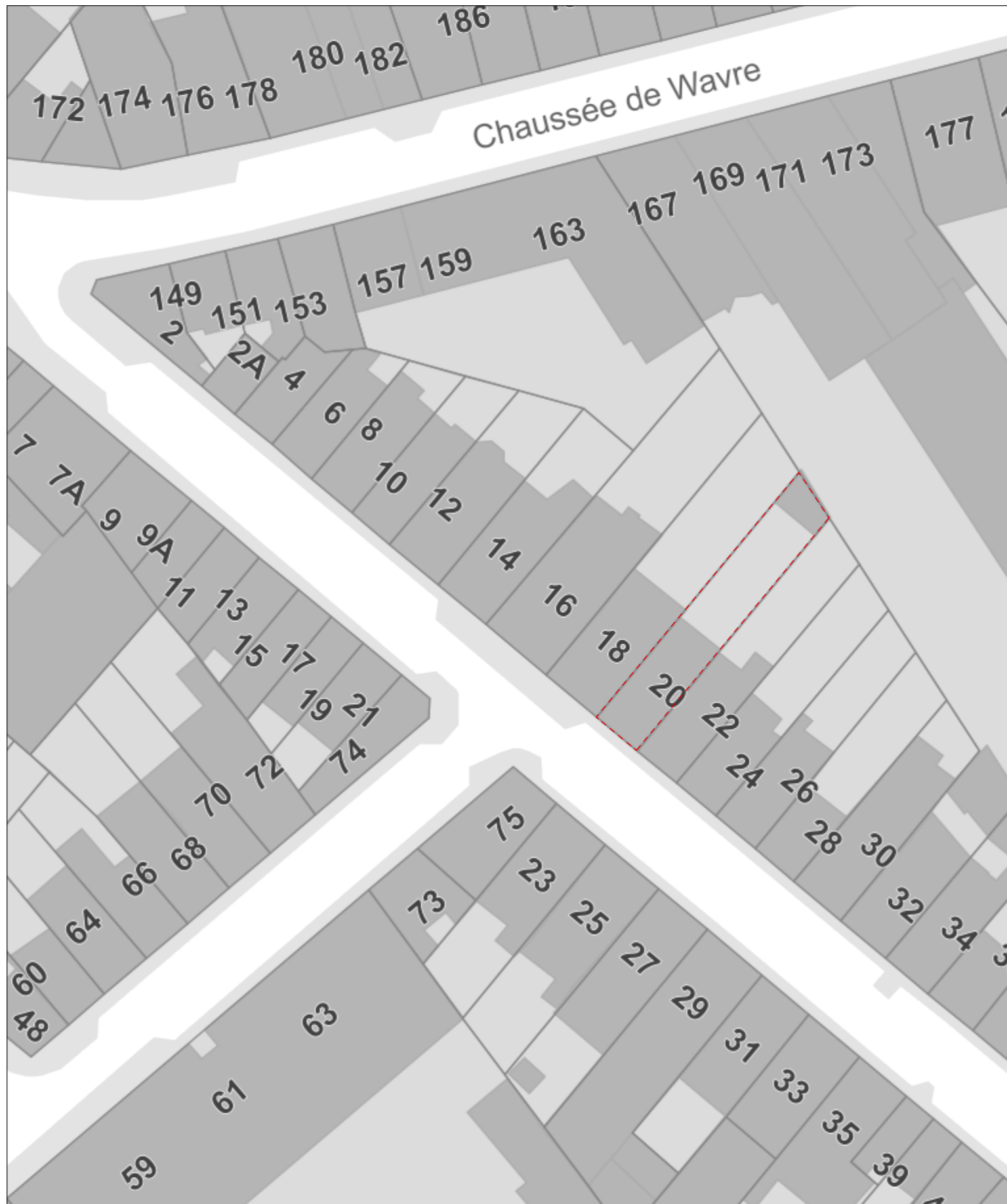

Plan d'implantation - 1/500

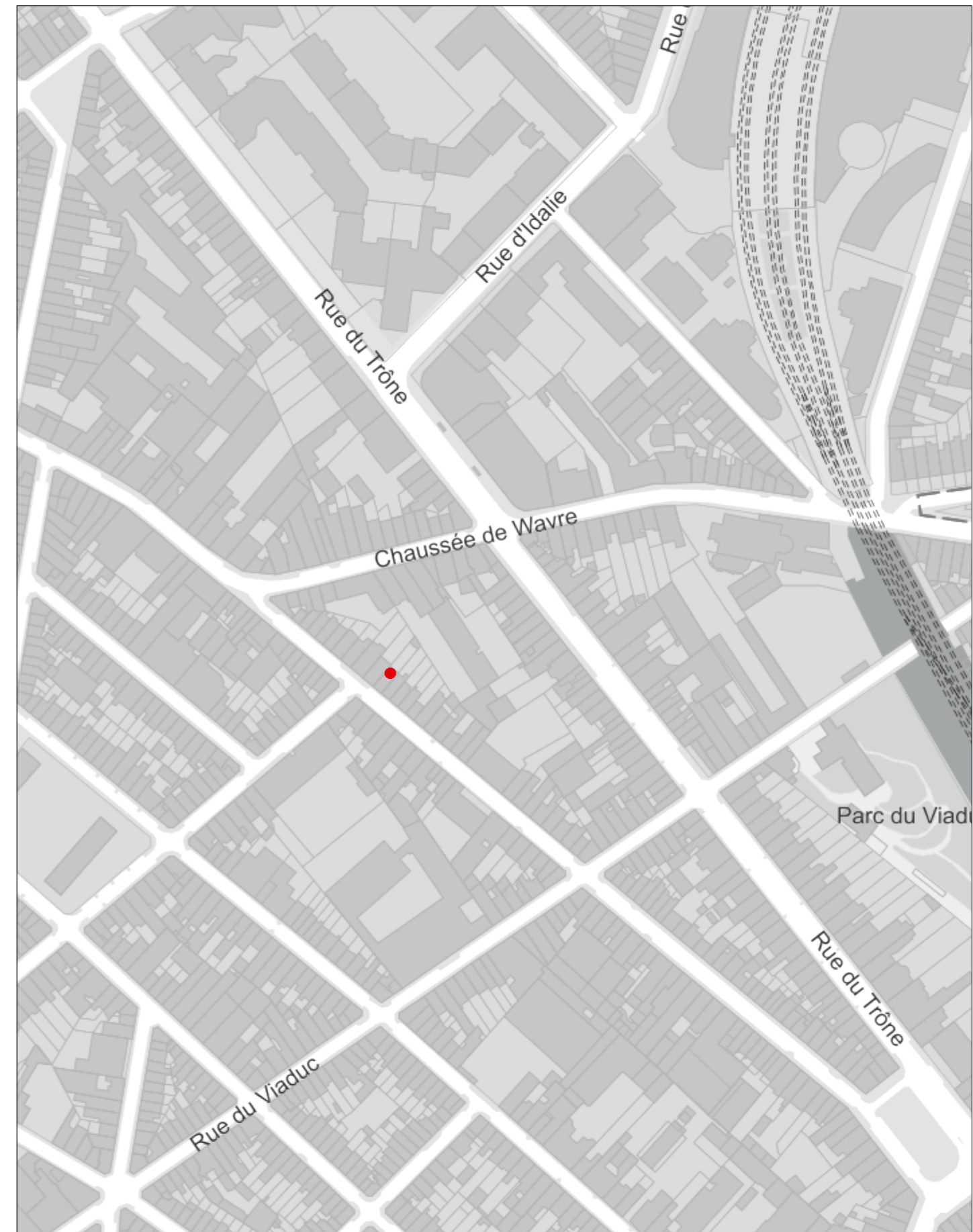

Plan de localisation - 1/2500

<div>Projet:</div> <div><div><div><div>N</div><div></div></div><div></div></div><div>Rue Goffart, 20 1050 Ixelles</div></div>	<div>Maître de l'ouvrage:</div>	<div>Architecte:</div>	<div>Objet du plan:</div> <div>Plan d'implantation et de localisation</div>	<div>N° de plan:</div> <div>1/9</div>	<div>Date du plan:</div> <div>19/12/25</div>
			<div>Phase:</div> <div>Situation de droit</div>	<div>Format:</div> <div>A3</div>	<div>Echelle:</div> <div>1:500 - 1:2500</div>

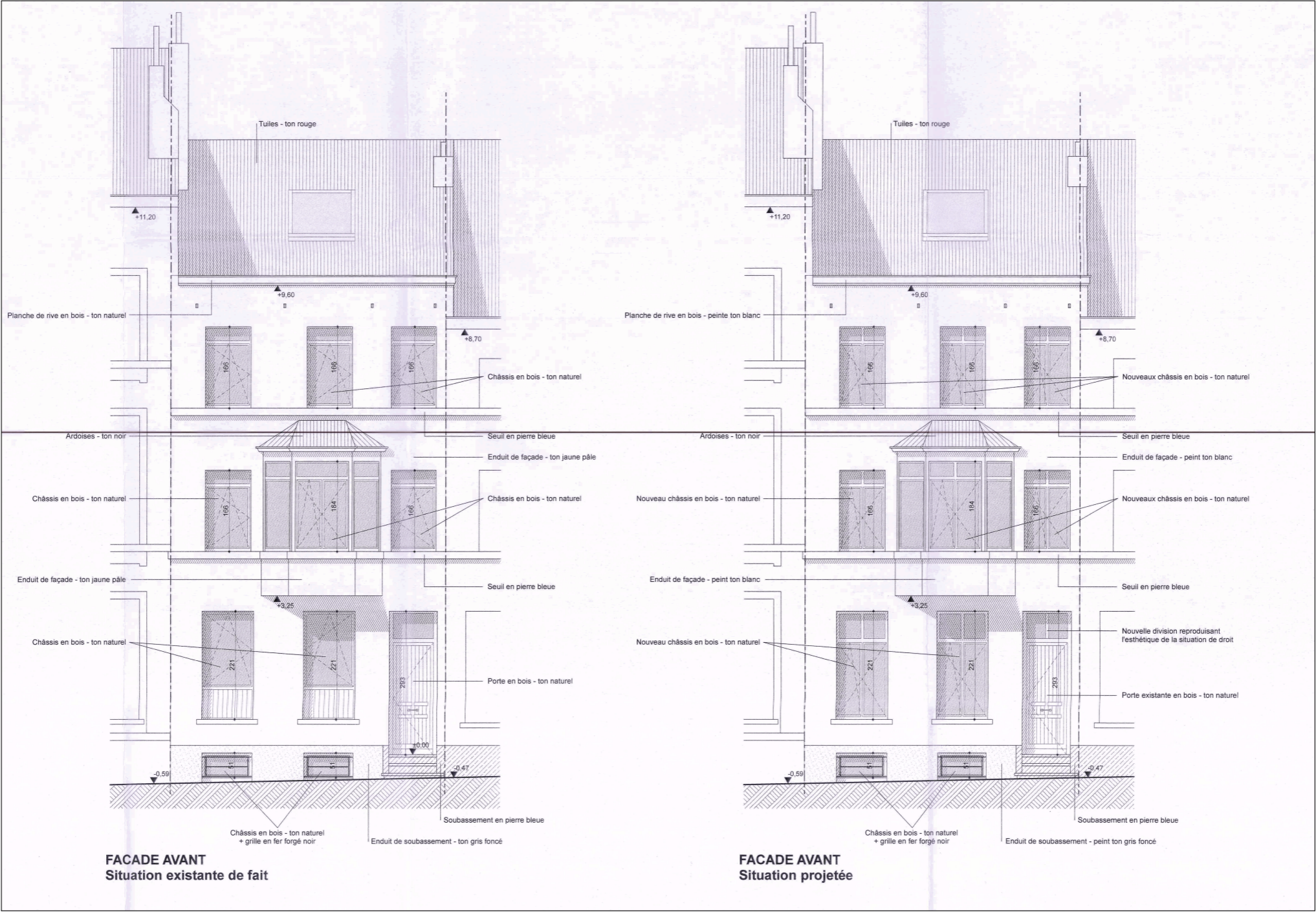

Projet: Goffart 20 Rue Goffart, 20 1050 Ixelles	Maître de l'ouvrage:	Architecte:	Objet du plan: Archives - Façades	N° de plan: 2/9	Date du plan: 19/12/25
			Phase: Situation de droit	Format: A3	Echelle:

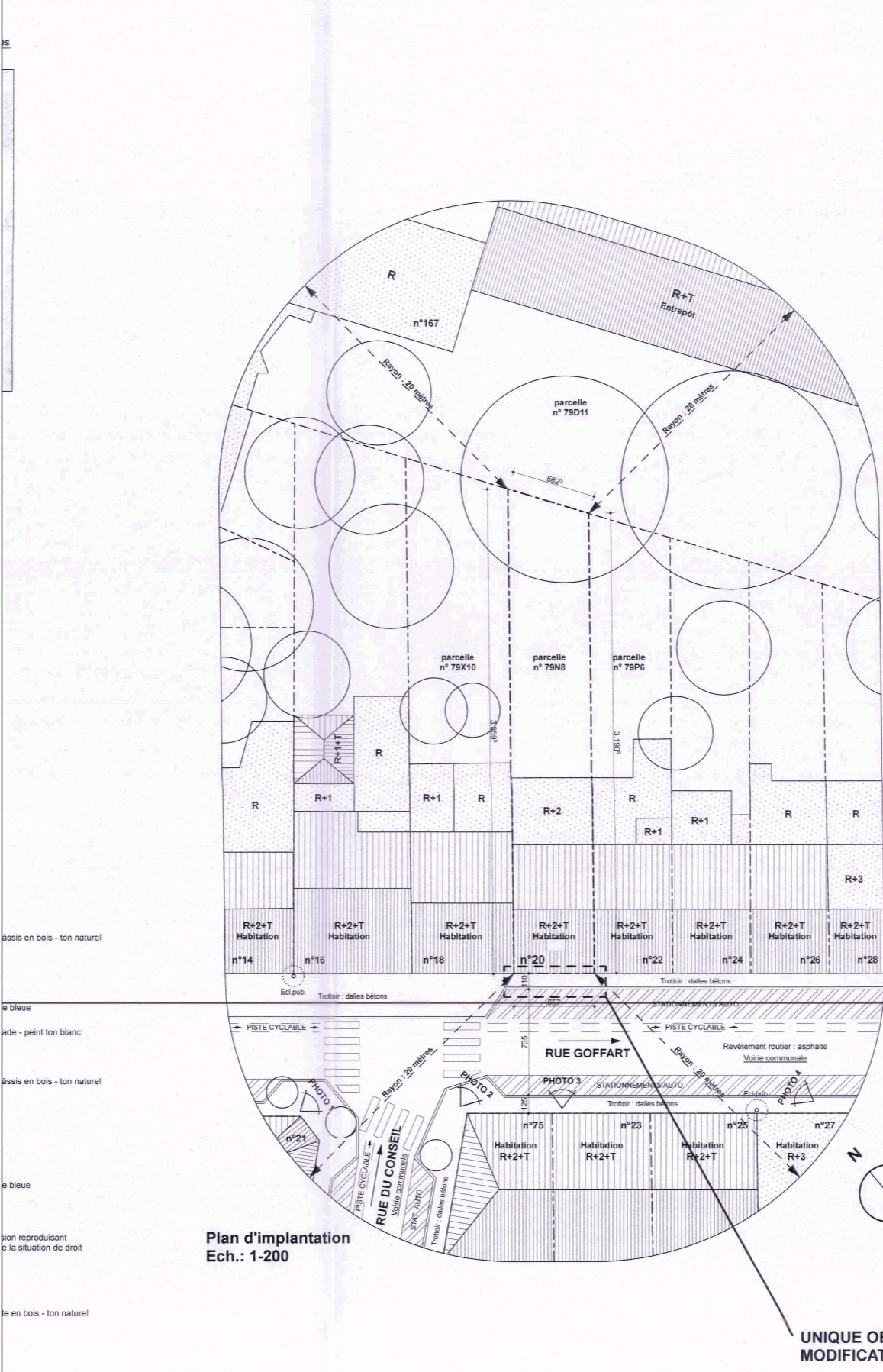
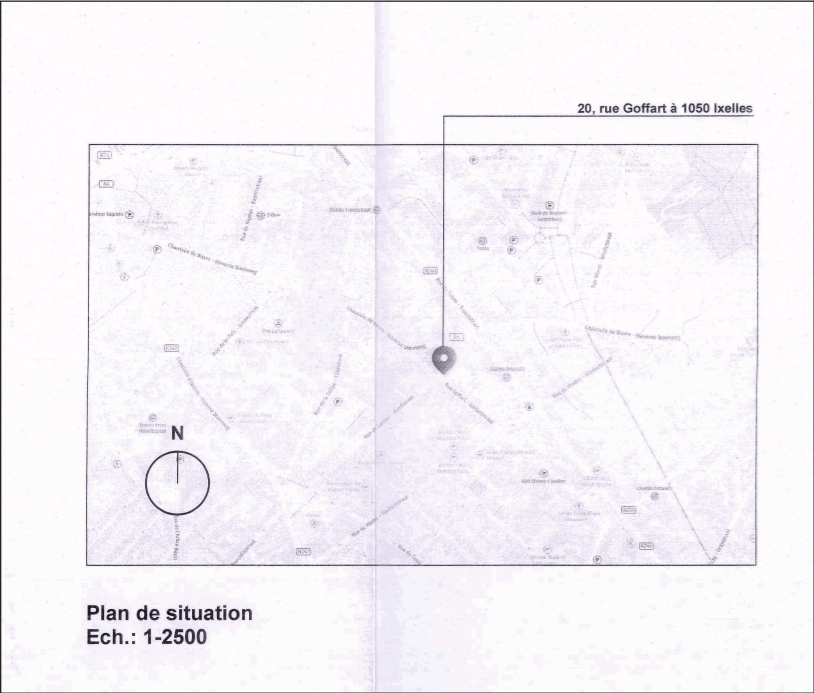
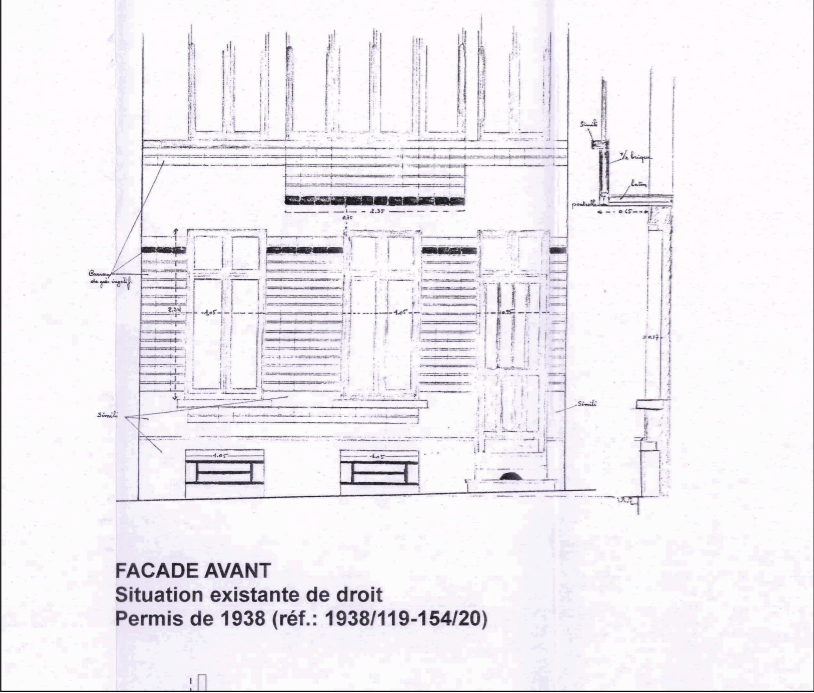

ADRESSE CHANTIER
20, Rue Goffart
1050, Ixelles

GODDARD LOYD GOFFART

MISE EN CONFORMITE DE LA FACADE D'UN IMMEUBLE

ARCHITECTE

TITRE DU PLAN
Façade avant (situation de droit, de fait et projetée)
+ plans d'implantation et situation

MAITRE D'OUVRAGE

MAITRE D'OUVRAGE
Goddard Loyd RE s.a.
Adresse: 21, Avenue Bel Air 1180, Uccle
Téléphone: /
E-mail: /

LEGENDE

- Situation existante
- Nouvelle maçonnerie
- Brique de parement
- Maçonnerie en béton cellulaire
- Béton armé
- Trace de démolition
- Cloison type GYPROC
- Compartmentage incendie
- Egouttage : Eaux pluviales
- Egouttage : Eaux usées
- Egouttage : Eaux fécales

IND.	MODIFICATIONS	DATE
A	Mise à jour	25.01.2024
B	Suite aux avis de la C.C. du 19/09/2024, et du Collège des Bourgmestre et Echevins du 20/09/2024	07.02.2024
C		27.08.2024
D		
E		
F		
G	COMMUNE D'IXELLES	
H	URBANISME	
I	AUTORISE LE <i>Maître de l'ouvrage</i>	
J	Sous conditions du permis d'urbanisme	
K		
L		
M		
N		
O		
P		
Q		
R		

CODE PROJET	PLAN n°	INDICE	DATE	ECHELLE	FORMAT
GL 1214	P1B		27.08.2024	1/50 - 1/200 - 1/2500	A1+1 105,1/59,4

toutes les cotes et les dimensions sont données à titre indicatif et devront être vérifiées sur place par les entrepreneurs

Projet:	Goffart 20	Maître de l'ouvrage:	Architecte:	Objet du plan:	Archives - Façades et implantation	N° de plan:	3/9	Date du plan:	19/12/25
	Rue Goffart, 20 1050 Ixelles			Phase:	Situation de droit	Format:	A3	Echelle:	

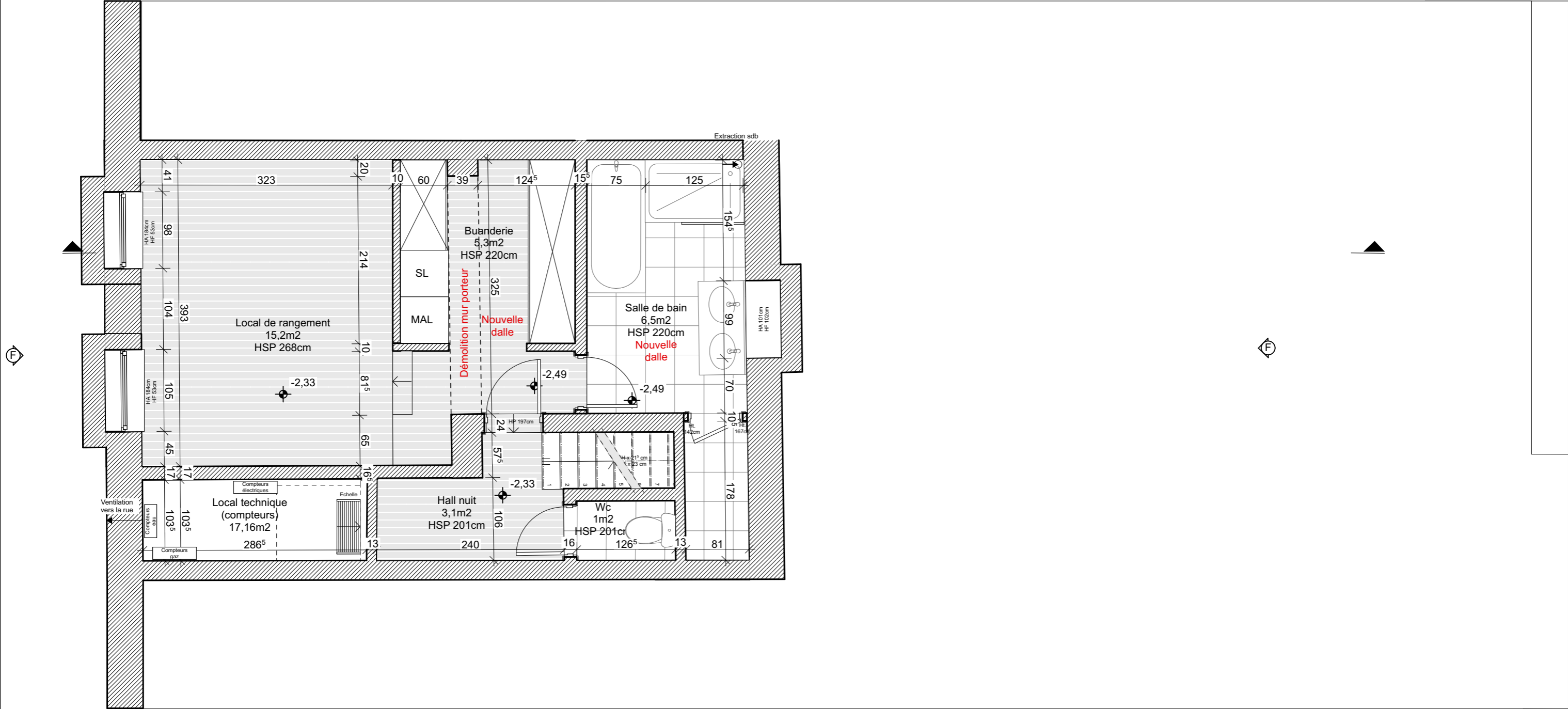

Projet: <div></div> <div>Rue Goffart, 20 1050 Ixelles</div>	Maître de l'ouvrage:	Architecte:	Objet du plan: Plan du sous-sol	N° de plan: 4/9	Date du plan: 19/12/25
			Phase: Situation projetée	Format: A3	Echelle: 1:50

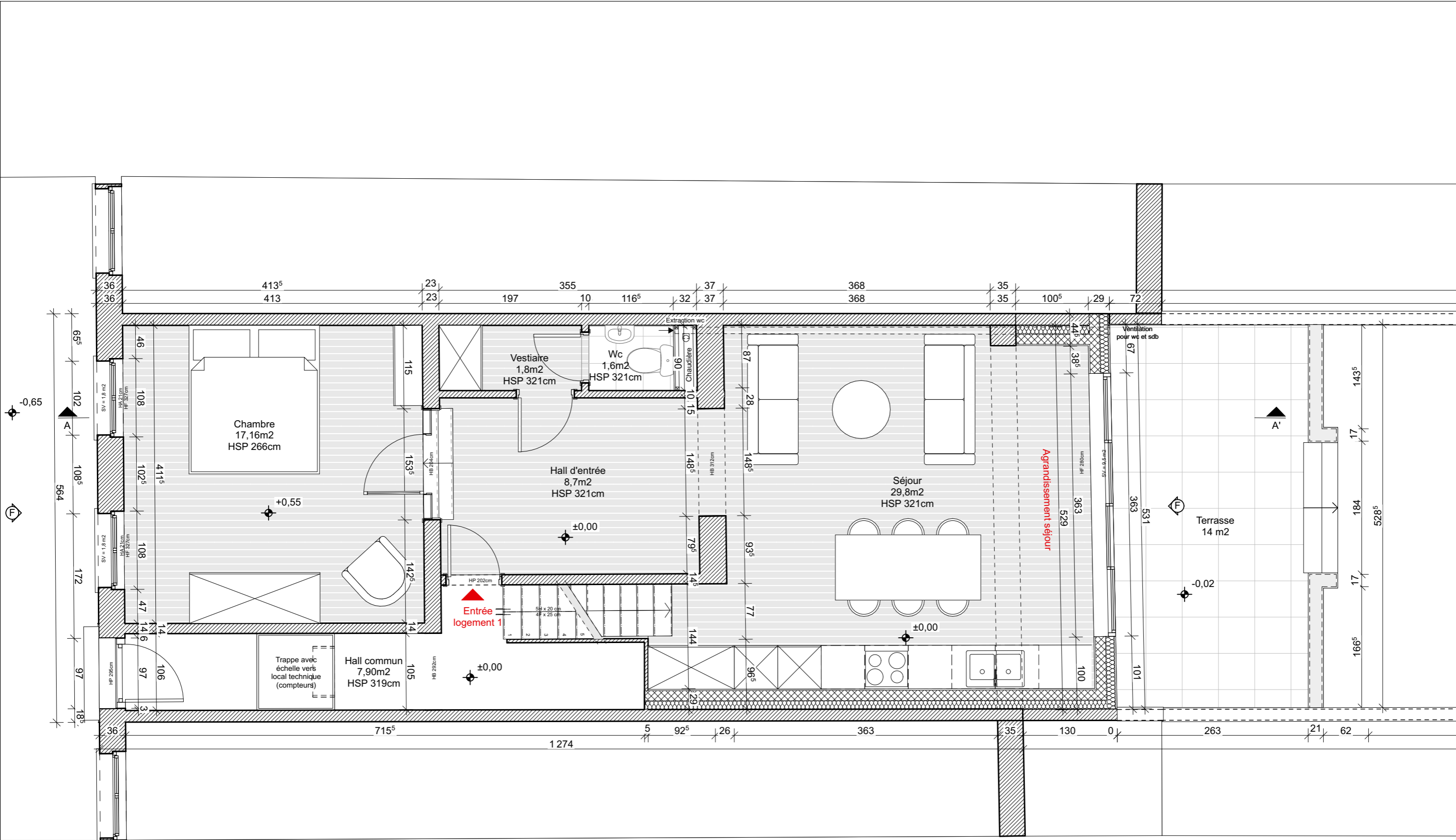

Projet: Goffart 20 Rue Goffart, 20 1050 Ixelles	Maître de l'ouvrage:	Architecte:	Objet du plan: Plan du rez-chaussée	N° de plan: 5/9	Date du plan: 19/12/25
			Phase: Situation projetée	Format: A3	Echelle: 1:50

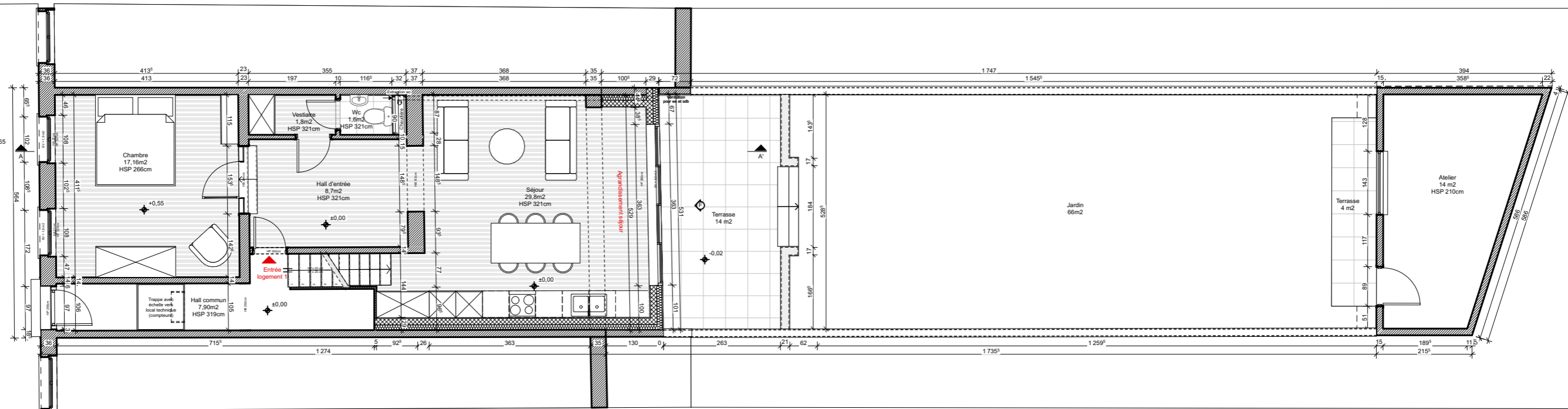

Projet: Goffart 20 Rue Goffart, 20 1050 Ixelles	Maître de l'ouvrage:	Architecte:	Objet du plan: Plan du rez-chaussée	N° de plan: 6/9	Date du plan: 19/12/25
			Phase: Situation projetée	Format: A3	Echelle: 1:100

LEGENDE MATERIAUX

- 1 Crépi ton beige/jaune
- 2 Seuil en pierre bleue
- 3 Châssis bois ton brun
- 4 Enduit de soubassement ton gris foncé
- 5 Grille en fer forgé noir

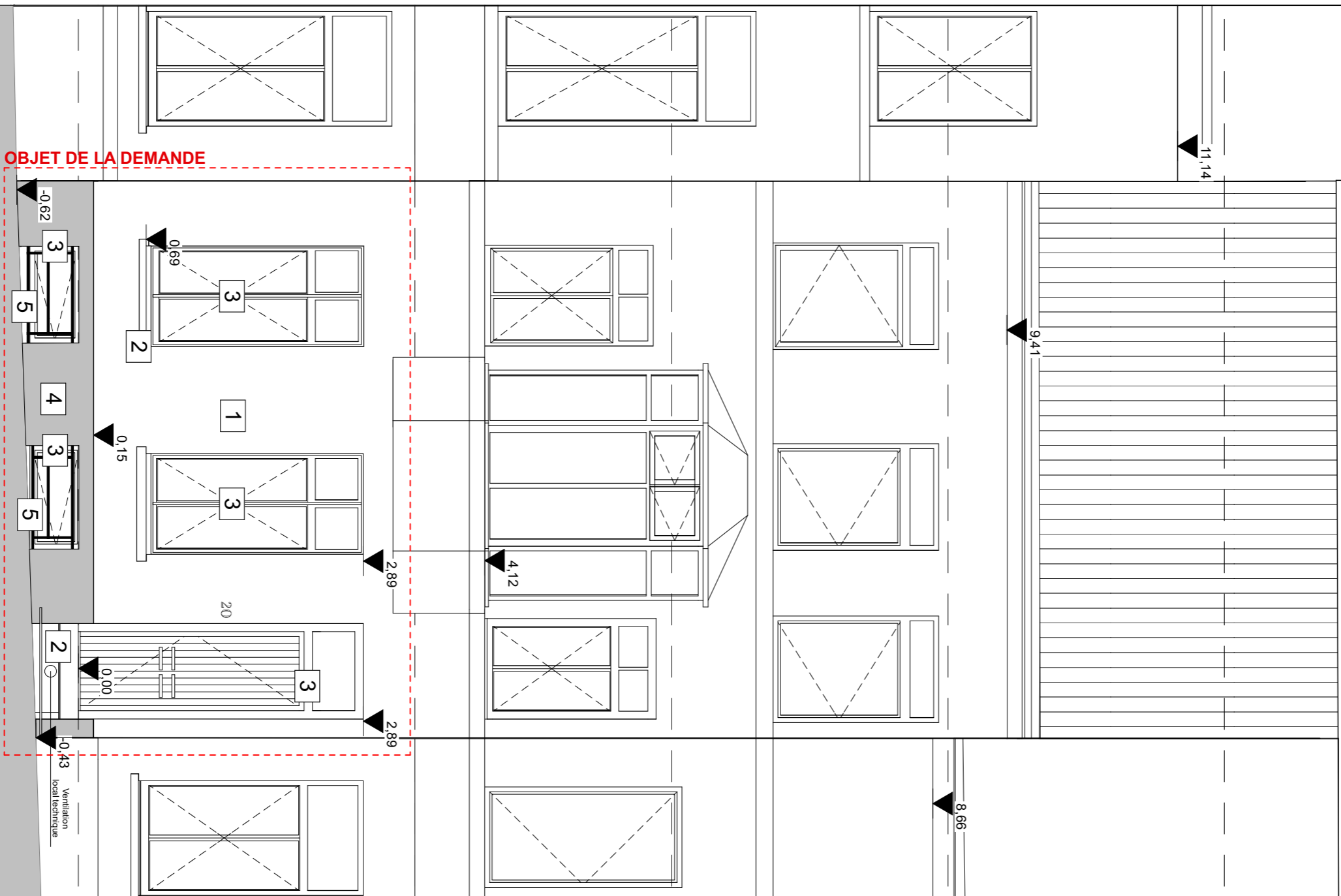

Projet: Goffart 20 Rue Goffart, 20 1050 Ixelles	Maître de l'ouvrage:	Architecte:	Objet du plan: Façade avant	N° de plan: 7/9	Date du plan: 19/12/25
			Phase: Situation projetée	Format: A3	Echelle: 1:50

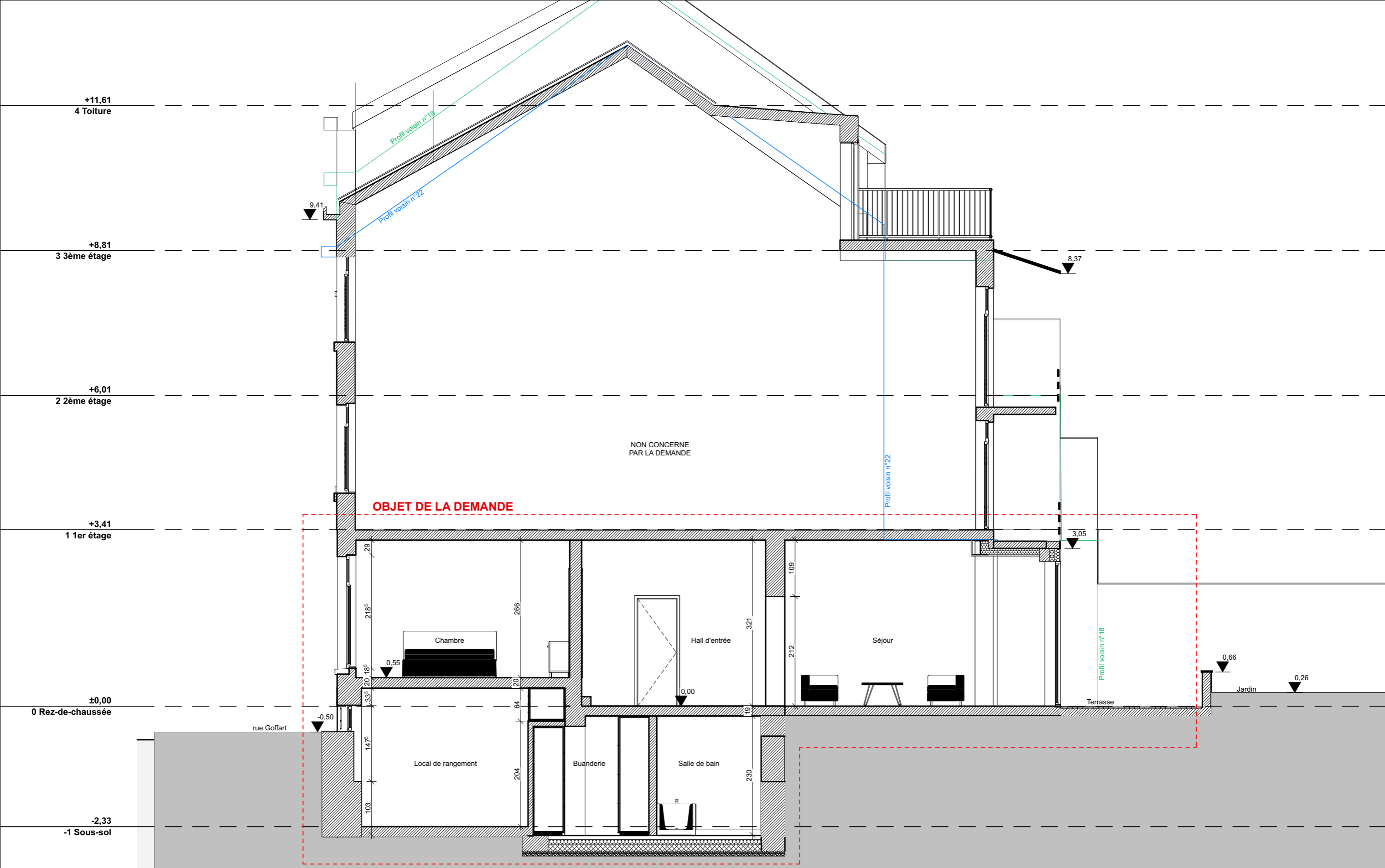

Projet:	Goffart 20 Rue Goffart, 20 1050 Ixelles	Maître de l'ouvrage:	Architecte:	Objet du plan:	Coupe AA	N° de plan:	9/9	Date du plan:	19/12/25
				Phase:	Situation projetée	Format:	A3	Echelle:	1:75